

Referente scientifico

Marta Perin

Azienda USL-IRCSS di Reggio Emilia

E-mail: marta.perin@ausl.re.it

Obiettivi

A quasi 6 anni dall'entrata in vigore della Legge 219 del 2017, *'Norme in materia di consenso informato e Disposizioni Anticipate di trattamento (DAT)'*, questo evento è pensato per informare cittadini e professionisti della L. n.219/2017, del suo significato, e delle opportunità che questa legge dà a ciascun cittadino di poter scegliere e far rispettare ciò che è importante in termini di trattamenti sanitari e/o di assistenza e cura.

Crediti ECM

L'evento è accreditato ECM per tutte le professioni sanitarie.

Referenti organizzativi

Marta Perin

Azienda USL-IRCSS di Reggio Emilia

E-mail: marta.perin@ausl.re.it**Monica Guberti**

Azienda USL-IRCSS di Reggio Emilia

E-mail: monica.guberti@ausl.re.it

Iscrizione

L'iscrizione è obbligatoria attraverso una delle seguenti modalità:

- scrivendo una mail ad: informasalute@ausl.re.it
 - telefonando dal lunedì a venerdì dalle 9 alle 13 al 0522 296497 - 0522 295992
- Referente: Elena Cervi (Biblioteca Medica)
- www.ausl.re.it
 - tramite QRC

**Elisabetta Negri**

Direttore del Distretto di Reggio Emilia, Direttore Attività socio-sanitarie, Azienda USL-IRCCS di Reggio Emilia

Luca Vecchi

Sindaco del Comune di Reggio Emilia

Ludovica De Panfilis

Ricercatrice sanitaria e bioeticista, Medicina Legale e Bioetica, Azienda USL-IRCCS di Reggio Emilia

Laura Strozzi

Medico legale, Medicina Legale e Bioetica, Azienda USL-IRCCS di Reggio Emilia

Simona Sacchi

Medico palliativista, Unità di Cure Palliative, Azienda USL-IRCCS di Reggio Emilia

Irene Spaggiari

Responsabile Servizi ai cittadini, Comune di Reggio Emilia

Mario Riccio

Medico, Anestesista rianimatore, Consulta di Bioetica, Associazione Luca Coscioni

Federica Severini

Referente Area Animazione Territoriale e Progettazione CSV Emilia, CSV Emilia

Nadia Medici

Volontaria e membra del Consiglio direttivo di Associazione Italiana Malati di Alzheimer (AIMA) - Reggio Emilia

Giovanna Bacchini

Volontaria e Presidente Associazione Volontari Assistenza Domiciliare (AVD) -Reggio Emilia

Anna Ganapini

Coordinatrice del Progetto Non +soli con l'amministratore di sostegno di CSV Emilia

Monica Guberti

Responsabile Professioni Sanitarie - Dipartimento Oncologico e Tecnologie Avanzate - IRCCS, Azienda USL-IRCCS di Reggio Emilia

Annamaria Marzi

Fondatrice Presidente, Casa Madonna dell'Uliveto

Marta Perin

Ricercatrice sanitaria, Medicina Legale e Bioetica, Azienda USL-IRCCS di Reggio Emilia



SERVIZIO SANITARIO REGIONALE
EMILIA-ROMAGNA
Azienda Unità Sanitaria Locale di Reggio Emilia
IRCCS Istituto in tecnologie avanzate e modelli assistenziali in oncologia



Testamento Biologico: ma chi me lo fa fare?

Venerdì 27 ottobre 2023
ore 16:30-19:00

Hotel Classic

Via Louis Pasteur, 121C, Reggio Emilia

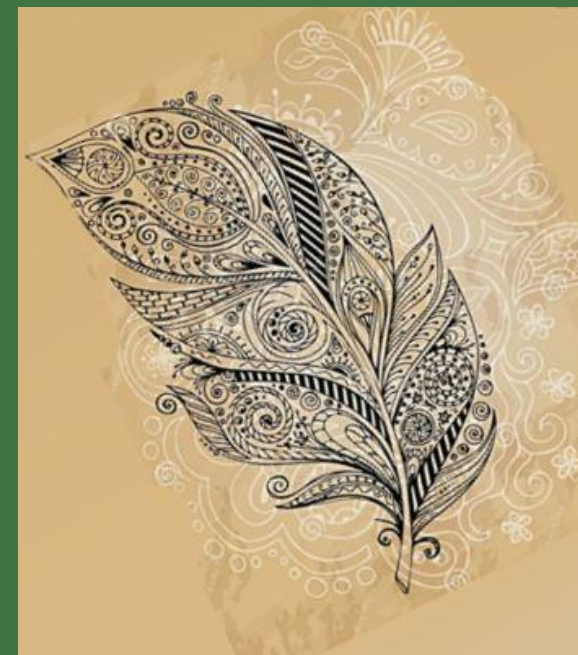

PROGRAMMA

16.15 Registrazione dei partecipanti

16.30

Saluto della Direzione Aziendale

Elisabetta Negri

Saluto delle Istituzioni

Luca Vecchi

16:45-16:55

Introduzione all'evento

Ludovica De Panfilis – Monica Guberti

16:55-17:15

Pillole di legge: i nostri diritti e la Legge n.219/2017 "Norme in materia di consenso informato e disposizioni anticipate di trattamento (DAT)"

Laura Strozzi

17:15-17:45

Voglio scrivere le mie DAT: come fare?

Simona Sacchi

Irene Spaggiari

17:45-18:15

DAT e L.219/2017: come facevamo senza?

Mario Riccio

18:15-18:45

Tavola rotonda: l'esperienza di cittadini, pazienti e volontari a confronto

Nadia Medici –AIMA Reggio Emilia

Giovanna Bacchini – AVD Reggio Emilia

Anna Ganapini – Non + soli

Annamaria Marzi – Casa Madonna dell'Uliveto

Discussione e Conclusioni

Marta Perin



PROGRAMMA

Sportello a 'cielo aperto'

Durante tutta la durata dell'evento sarà presente un banchetto con materiale informativo sul Servizio SCEGLIERE.

SCEGLIERE è un servizio aziendale che offre informazioni e supporto ai cittadini alla scrittura delle DAT. Gli operatori del servizio saranno presenti per rispondere a domande specifiche, prendere appuntamenti per lo sportello e consegnare moduli informativi.

Cervi Elena

Maurizio Cocchi

