

GRUPPO STORICO ARCHEOLOGICO DELLA VAL D'ENZA

Il *Gruppo Storico Archeologico della Val d'Enza*, costituitosi agli inizi degli anni Settanta con il nome di *Gruppo Archeologico Santilariese* ha proseguito negli anni la sua evoluzione unendo alcune realtà presenti nel territorio, dando vita nel 2006 al *Gruppo Storico Archeologico della Val d'Enza*.

Si è costituita una realtà forte per affrontare le problematiche legate al patrimonio, facilitare e diffondere lo scambio con soci di altri Gruppi, sia a livello di attività pratica che per quanto riguarda le attività culturali come conferenze, visite a mostre e musei. Ogni realtà territoriale mantiene comunque l'autonomia organizzativa, l'indirizzo e la vocazione che ha creato i presupposti per la nascita dell'Associazione a livello locale. Il *Gruppo Storico Archeologico della Val d'Enza* opera per lo studio, la salvaguardia e la valorizzazione del patrimonio storico-archeologico del nostro territorio.



Gaetano Chierici (1819- 1886)

Le nostre sedi

Sant'Ilario d'Enza (RE)
Centro Culturale Mavarta, via Piave 2

apertura: giovedì, ore 21 - 22

per informazioni

archeovaldenza@yahoo.it

Montecchio Emilia (RE)
Castello

apertura: lunedì, ore 21 - 22

per informazioni

renzo.tagliavini@gmail.com

Sorbolo Mezzani (Pr)
Piazza Libertà 1 - ex Municipio

apertura: venerdì, ore 21 - 22

per informazioni

Claudio Canepari

claudiocanepari@alice.it

Giuliano Pregnotato

pregnotatogiuliano@libero.it

la nostra mail

archeovaldenza@yahoo.it



In collaborazione con il

Comune di Sant'Ilario d'Enza (RE)

con il patrocinio del

Comune di Montecchio Emilia (RE)

in collaborazione con il

Comune di Sorbolo Mezzani (PR)

**Gruppo Storico Archeologico
della Val d'Enza**

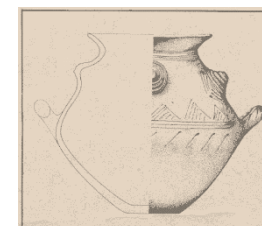

MAVARTA STORIA
incontri storico - archeologici

aprile-maggio 2023

giovedì 13 aprile, ore 21

**Guido Mazzoni.
Indagine su uno scultore emiliano
del Quattrocento**

Caterina Ferrari
Università di Parma

Centro culturale Mavarta, via Piave 2
Sant'Ilario d'Enza (RE)

giovedì 20 aprile, ore 21

**La terramara di Bellanda fra scavi
ottocenteschi (Chierici e Bandieri)
e nuove esplorazioni**

James Tirabassi

*Direttore del Museo del Po di Revere,
Conservatore del Postumiae Antiquarium
di Gazoldo degli Ippoliti*

Centro culturale Mavarta, via Piave 2
Sant'Ilario d'Enza (RE)

giovedì 27 aprile, ore 21

**Il sito neolitico di Cave Calerno:
nuovi dati e recenti acquisizioni**

Monica Miari,
*Soprintendenza Archeologia, Belle arti e paesaggio
per la città metropolitana di Bologna
e le province di Modena, Reggio Emilia e Ferrara*

Cristina Anghinetti
Archeologa

Centro culturale Mavarta, via Piave 2
Sant'Ilario d'Enza (RE)



7 maggio

REVERE (MANTOVA)

Visita guidata alla mostra:

**Il territorio del consorzio
dell'Oltrepò mantovano
fra età del bronzo ed età del ferro**

*La visita guidata continua attraverso le sale
del palazzo ducale e del Museo del Po.
Nel pomeriggio visita al mulino natante
e al centro storico del borgo*

Quota: 5 euro

Prenotazione obbligatoria entro il 30 aprile
archeovaldenza@yahoo.it