



SERVIZIO SANITARIO REGIONALE  
EMILIA-ROMAGNA  
Azienda Unità Sanitaria Locale di Reggio Emilia  
IRCCS Istituto in tecnologie avanzate e modelli assistenziali in oncologia



UNIMORE  
UNIVERSITÀ DEGLI STUDI DI  
MODENA E REGGIO EMILIA

**XVII Edizione**

# **S**ettimana della **Salute** **Mentale**

Reggio Emilia



- **23 settembre**
- **2 ottobre**  
**2022**

**ATTIVITÀ per BAMBINI** **ATTIVITÀ per le SCUOLE** **CAMMINATA** **CONFERENZA**  
**TAVOLAROTONDA** **CONVEGNO** **FORMAZIONE** **MOSTRA** **LIBRI** **SPETTACOLI**

XVII Edizione



# Settimana della Salute Mentale

Reggio Emilia

Particolare tratto dall'inventario manoscritto dei *Beni Stabili del Pio Luogo di San Lazzaro* risalente al 1702, raffigurante i possedimenti dell'opera pia che amministrava il San Lazzaro, sia nella zona dell'attuale campus che in altri luoghi della città e della provincia, conservato nell'Archivio dell'ex ospedale psichiatrico di Reggio Emilia.

La **XVII Settimana della Salute Mentale** di Reggio Emilia trova il suo centro di gravità nel tema ***identità***.

Tutti attualmente risentiamo grandemente delle incertezze relative all'evoluzione della pandemia COVID-19 e della guerra in Ucraina. Abbiamo pensato che avesse senso promuovere un possibile antidoto a questa spiccata precarietà esistenziale che stiamo vivendo, dirigendo la riflessione sui valori e la personalissima concezione di sé in cui ogni individuo si riconosce.

Non sarà una riflessione isolata o a distanza: questa edizione della Settimana vede la netta ripresa degli eventi in presenza, proprio come occasione di **definizione del proprio sé**, della **propria identità**, attraverso l'**incontro** e il **dialogo con l'altro**. E, a rimarcare l'importanza di questo dialogo con la comunità, quest'anno il calendario della **Settimana della Salute Mentale** contribuisce insieme a diverse Istituzioni al programma ***Identità Inquieta*** che culminerà in una mostra dedicata a Palazzo Magnani.



Grazie a tutti coloro che hanno sostenuto, contribuiranno e parteciperanno a questa edizione della Settimana.

Gian Maria Galeazzi  
Direttore DAISMDP



**E**ventuali variazioni degli eventi o della modalità di accesso verranno comunicati sul sito [www.ausl.re.it](http://www.ausl.re.it) o sui canali social Facebook e Instagram della Settimana.

Per tutta la durata della Settimana presso l'**Ospedale S. Anna** di Castelnovo ne' Monti sarà esposta l'opera **Il cassetto dei ricordi**, realizzata negli atelier del CSM di Castelnovo ne' Monti.

**Tutti gli eventi sono gratuiti.**



**Vetrine tematiche** nelle seguenti **biblioteche**:

- Pablo Neruda - Albinea
- Bonaventura Corti - Viano
- Sognalibro - Casalgrande
- Santa Croce - Reggio Emilia

## Settimana della Salute Mentale

settembre

17	23	24
•	•••	••••
25	26	27
••	••••••	••••••
28	29	30
•••••••	•••••	••••

ottobre

01	02	03
••••	••	•
04	06	08
•	•	•
13	14	
•	••	

CONVEGNO  
FORMAZIONE

ATTIVITÀ per BAMBINI

MOSTRA

ATTIVITÀ per le SCUOLE

PRESENTAZIONE  
LIBRO

CAMMINATA

SPETTACOLI

CONFERENZA  
TAVOLA ROTONDA

SETTEMBRE

Anteprima Sabato  
**17**



Venerdì  
**23**



**16.00 Mostra**  
**Biblioteca San Pellegrino**  
Via Rivoluzione d'Ottobre, 29  
Reggio Emilia

Inaugurazione della mostra  
**In chiave di lettura. Ritratti, racconti, storie d'identità e trasformazioni**

Opere realizzate presso i **Laboratori dell'Area Lavoro Appartamenti Socialità**.

Partecipa **Gloria Zanni**.

La mostra resterà visitabile **fino al 28 ottobre** negli orari di apertura della biblioteca.

**9.30-17.30 Formazione non ECM**  
**Circolo Arci Pigalle**

Via Petrella, 2 - Reggio Emilia

**L'oasi dell'ESP**  
Raduno degli **Esperti in supporto tra pari della Rete ESP Emilia-Romagna**.  
L'evento è preceduto dal saluto e inaugurazione della Settimana.

Partecipano **Gian Maria Galeazzi, Cristina Marchesi, Nicoletta Natalini**.



## 17.00 Presentazione libro

Video sul [canale Youtube](#) della Settimana

Presentazione del libro

**Storie da manicomio**

di Francesco Paoletta.

Partecipano l'autore e Gaddomaria Grassi.

## 17.00 Spettacolo

**Sede L'Indaco Atelier di Ricerca Musicale ed Espressiva**

Via Gabelli, 12 - Reggio Emilia

**Aspiro alla felicità come ogni uomo sano di mente**

Lecture di testi poetici, con accompagnamento musicale, di giovani autori che partecipano alle attività dell'Associazione Il Giardino del Baobab di Parma e Reggio Emilia.

A cura de L'indaco Atelier di Ricerca Musicale ed Espressiva.

## 17.00 Video

[canale Youtube](#) della Settimana

**Percorsi di cambiamento**

Pubblicazione del video a cura della Struttura e Centro Diurno il Borgo.



23



23



23



Sabato

24

**9.00-13.00/15.00-19.00 Mostra  
Biblioteca Gaetano Salvemini**

Via Vittorio Veneto, 2/a - Scandiano

Apertura al pubblico dell'esposizione del volume **Antonio Ligabue** prodotto dall'Atelier Espressivo – Creativo del Centro Diurno di Villa Valentini Dipartimento Salute Mentale- Dipendenze Patologiche di Scandiano in collaborazione con Cooperativa Creative – Cise. L'opera sarà esposta **fino al 30 settembre**, visitabile negli orari di apertura della biblioteca.

24

**10.30 Presentazione libro  
Museo di storia della psichiatria**

Via Amendola, 2 - Campus S. Lazzaro  
Reggio Emilia

Presentazione del libro

**Aggressività, violenza e disturbi mentali**  
di Piero Benassi. A cura dell'Associazione Museo di Storia della Psichiatria.  
Sarà presente l'autore, introduce  
Stefano Mazzacurati.



**15.00-18.00 Mostra**

**Museo di storia della psichiatria**

Via Amendola, 2 - Campus S. Lazzaro  
Reggio Emilia

**Apertura del Museo di storia della psichiatria**

A cura dei **Musei civici di Reggio Emilia**.  
Il Museo è aperto tutti i **sabati** e **domeniche**  
dalle **15.00** alle **18.00**.

**17.00 Mostra**

**Biblioteca Sognalibro**

Piazza R. Ruffilli, 2 - Casalgrande

**Inaugurazione della mostra fotografica**

**Oltre l'immagine: ritrovarsi tra gli scatti**

Esito del **laboratorio fotografico** degli  
**utenti del Ser-DP e SSM** di Scandiano in  
collaborazione con l'**Associazione REFOTO**.  
La mostra itinerante si sposterà poi in altre sedi.  
Con il patrocinio del **Comune di Casalgrande**.

24

24



24



**18.00 Spettacolo**  
**Biblioteca Sognalibro**

Piazza R. Ruffilli, 2 - Casalgrande

**Il passeggero clandestino**

di J. Conrad.

Recital musicale e letture recitate.

A cura di **Border Trio**.

Voce recitante **Faustino Stigliani**

Voce narrante **Maurizio Casini**

Musiche **Claudio Ughetti**

Con il patrocinio del Comune di  
**Casalgrande**.

24



**18.00 Attività per bambini**  
**Museo di storia della psichiatria**

Via Amendola, 2 - Campus S. Lazzaro  
Reggio Emilia

**Mi riguarda**

Laboratorio esperienziale per bambini.

A cura **FCR-RECSB**, in collaborazione con  
**STRADE/Consorzio Romero** e Musei civici  
di Reggio Emilia.

*Info e prenotazioni* [d.regnani@coress.org](mailto:d.regnani@coress.org)  
tel. 366/8212116





**18.00 Spettacolo**  
**Cortile Museo di storia**  
**della psichiatria**

Via Amendola, 2 - Campus S. Lazzaro  
Reggio Emilia

**Pinocchio al contrario**

Narrazione per adulti e bambini.

A cura FCR-RECSB e Liceo Aldo Moro di  
Reggio Emilia.

**15.00-18.00 Mostra**  
**Museo di storia della psichiatria**

Via Amendola, 2 - Campus S. Lazzaro  
Reggio Emilia

**Apertura del Museo di storia della**  
**psichiatria**

A cura dei Musei civici di Reggio Emilia.  
Il Museo è aperto tutti i **sabati** e **domeniche**  
dalle 15.00 alle 18.00.

24

Domenica

25

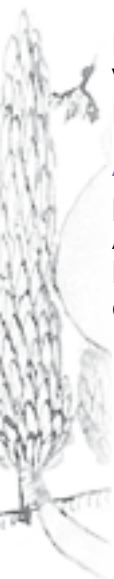

25

Lunedì

26

## 17.00 Spettacolo Chiesa San Lazzaro

Via Amendola, 2 - Campus S. Lazzaro  
Reggio Emilia

### Il grande inquisitore

Lettura espressiva in dialogo musicale e coreografico dal testo di F. Dostoevskij  
Col piccolo gruppo di sperimentazione teatrale L'Improvviso.

A cura de L'indaco Atelier di Ricerca Musicale ed Espressiva.



## 9.00-13.00 Convegno Centro Internazionale Loris Malaguzzi

Viale Ramazzini, 72 - Reggio Emilia

### Le voci, l'identità

Seminario sull'esperienza degli uditori di voci.

Partecipano: Federico Amico, Stefano Cavallini, Giacomo Cavallotti Cristina Contini, Gian Maria Galeazzi, Elisabetta Lalumera, Cristina Marchesi, Nicoletta Natalini, Giuseppe Pagnoni.

Con la partecipazione delle Associazioni Noi e le voci, Sentiero Facile, Sentire le voci.



## 10.00 Spettacolo

### Centro semi residenziale diurno Busetti

Via Emilia Ospizio, 89 - Reggio Emilia

### Marcovaldo ovvero le stagioni in città

Letture di Franca Righi.

Partecipano Maria Michela Filippis, Maria Grazia Sarzi Sartori e le volontarie dei progetti di Servizio Civile dell'Ausl di Reggio Emilia.

26

## 10.30 Scuole

### Sala Riunioni della REMS

Via Montessori, 17/A - Reggio Emilia

### Io penso... chi sono

Performance teatrale della REMS di Reggio Emilia. Evento dedicato alle classi V del Liceo Canossa di Reggio Emilia.

26



26

••• a seguire •••

**14.30 Tavola rotonda**  
**Sala Casini - Centro Giovani**

Via A. Diaz 18/b - Scandiano

**ABITARE: storie ed esperienze di cohousing socio-sanitario**

Racconti ed esiti di storie di vita e buone prassi di collaborazione nel territorio di Scandiano. A cura dei SSM, Ser-DP e Sevizi Sociali Unione Tresinaro-Secchia.

Partecipano: Luca Benecchi, Alessandro Lezza, Monica Massaccesi, Rosita Mazzi, Antonio Nicolaci, Nicoletta Spadoni.

26

**Spettacolo**  
**Sala Casini - Centro Giovani**

Via A. Diaz 18/b - Scandiano

**L'uomo che piantava gli alberi** di G. Jono.  
A cura di Border Trio.

26

**17.00 Video**  
**canale Youtube della Settimana.**

Racconto sul volume **Antonio Ligabue** prodotto da Atelier Espressivo - Creativo del Centro Diurno di Villa Valentini di Scandiano in collaborazione con Cooperativa Creative - Cise.

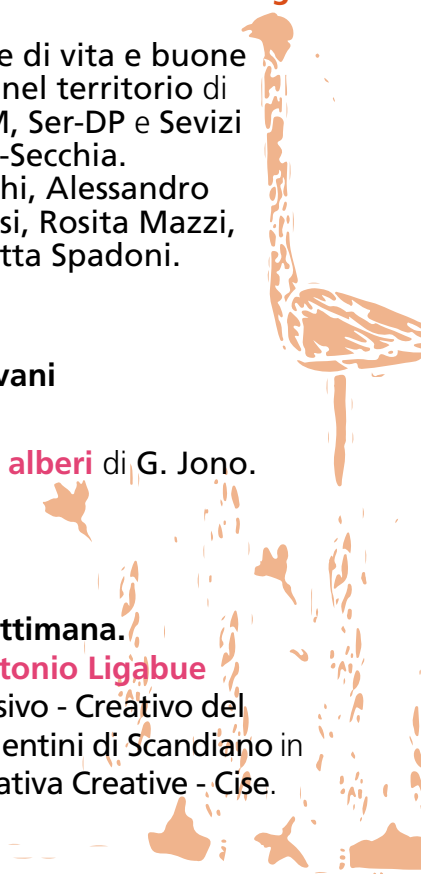

**15.00 Conferenza**  
**Diretta Facebook**

**Musica e terapia morale**

Conferenza con citazioni musicali.  
Partecipano Gaddomaria Grassi e  
Silvia Perucchetti.

Al termine il video resterà visibile sul canale  
YouTube della Settimana.

**17.00-19.00 Presentazione libro**  
**Salone Biblioteca scientifica Carlo Livi**

Via Amendola, 2 Campus S. Lazzaro  
Reggio Emilia

Presentazione del libro

**Meditare sulle emozioni: un confronto fra  
psicanalisi, cristianesimo e buddhismo**

di Luciana Bonilauri.

Intervengono l'autrice e Augusto Gentili.

26

26



26

**17.00-19.00 Attività per bambini**  
**Parco San Lazzaro**

Via Amendola, 2 - Campus S. Lazzaro  
Reggio Emilia

**Al calar della sera**

Laboratori e attività rivolte ai bambini.

A cura **FCR-RECSB**, in collaborazione con  
**STRADE/Consorzio Romero**.

A seguire possibilità di aperitivo o pic-nic.

*Info e prenotazioni* [d.regnani@coress.org](mailto:d.regnani@coress.org)  
tel. 366/8212116

Martedì

27

**10.00-11.00 Mostra/Presentazione libro**  
**Biblioteca Gaetano Salvemini**

Via Vittorio Veneto, 2/a - Scandiano

Presentazione del volume **Antonio Ligabue**  
prodotto dall'Atelier Espressivo - Creativo  
del Centro Diurno di Villa Valentini  
Dipartimento Salute Mentale-Dipendenze  
Patologiche di Scandiano in collaborazione  
con Cooperativa Creative - Cise.

Partecipano **Simona Costi, Alessandro Lezza,**  
**Simona Pignedoli, Giovanna Melissa Zanetti**  
e gli utenti del laboratorio Creatività  
di Villa Valentini.

L'opera sarà esposta fino al **30 settembre**,  
visitabile negli orari della biblioteca.

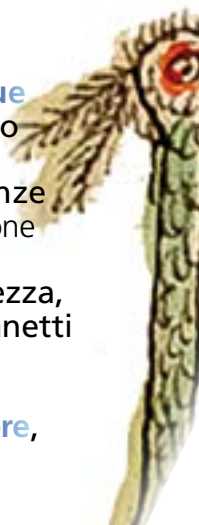



## 10.30 Tavola rotonda Diretta Facebook

### Arte in rete

I disegni dei ricoverati negli archivi degli ex ospedali psichiatrici di Firenze, Lucca, Reggio Emilia, Roma e Venezia.

A cura del network **Mente in Rete**.

Al termine il video resterà visibile sul canale YouTube della Settimana.



27

## 14.00-18.00 Formazione ECM Sala Galloni Padiglione Morel

Via Amendola, 2 - Campus S. Lazzaro  
Reggio Emilia

### Adolescenti con disabilità: promuovere consapevolezza e inclusione

Partecipano: **Andrea Ceciliani, Michela Compiani, Valentina Corradi, Elisabetta Musi e Alice Sghedoni.**

Programma dettagliato e iscrizioni sul sito [www.ausl.re.it](http://www.ausl.re.it)



27

27

**15.00-18.00 Tavola rotonda  
Auditorium CEIS**

Via Antonio Urceo Codro, 1/1 - Reggio Emilia

**I giovani caregiver nel territorio reggiano:  
gli esiti del progetto Care4you**

Seminario aperto a operatori sociali e sanitari, studenti, caregiver e cittadini. Intervengono i partecipanti al progetto Care4you: Unimore Dipartimento Educazione e Scienze Umane, Sentiero Facile APS, Coop. Sociale Anziani e Non Solo, Progetto Crescere, Polisportiva Pace, Cittadinanzattiva, Ceis di Reggio Emilia.

27

**17.00-19.00 Attività per bambini  
Parco San Lazzaro**

Via Amendola, 2 - Campus S. Lazzaro  
Reggio Emilia

**Al calar della sera**

Laboratori e attività rivolte ai bambini. A cura FCR-RECSB, in collaborazione con STRADE/Consorzio Romero.

A seguire possibilità di aperitivo o pic-nic.

*Info e prenotazioni* [d.regnani@coress.org](mailto:d.regnani@coress.org)  
tel. 366/8212116

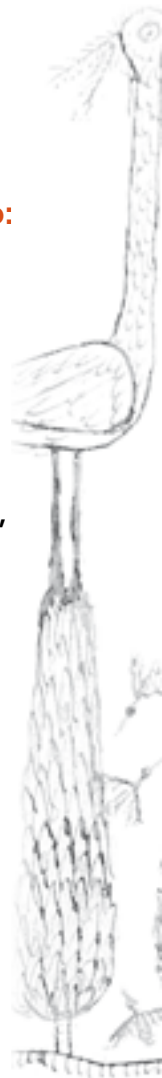



**17.45-19.00 Spettacolo**  
**Biblioteca Santa Croce**

Via Adua, 57 - Reggio Emilia

**Parole che Curano**

L'esperienza del gruppo lettura nel percorso di cura.

Intervengono Simone Stopazzoni e le volontarie dell'Associazione Galline Volanti.

- **Performance** immersiva per tutti i partecipanti a cura delle Galline Volanti.



**8.30-13.30 Formazione ECM**  
**Aula Cubica Matilde di Canossa**  
**Rocca Saporiti**

Via Augusto Murri, 7 - Reggio Emilia

**Quale identità per i servizi regionali forensi? Questioni organizzative e cliniche**

Partecipano: Luigi Castelletti, Sara Delmonte, Gian Maria Galeazzi, Gaddomaria Grassi, Pietro Pellegrini, Michele Sanza, Fabio Dito, Federico Boaron, Claudio Ferretti.

Programma dettagliato e iscrizioni sul sito [www.ausl.re.it](http://www.ausl.re.it)

27

• a seguire •••••

Mercoledì

28



28

**10.30 Scuole**  
**Sala Riunioni della REMS**

Via Montessori, 17/A - Reggio Emilia

**Io penso... chi sono**

Performance teatrale della REMS di Reggio Emilia. Evento dedicato alle classi V del Liceo Canossa di Reggio Emilia.



28



**11.00**

**Museo di storia della psichiatria**

Via Amendola, 2 - Campus S. Lazzaro  
Reggio Emilia

**Conferenza stampa experience**

Presentazione del cartellone **Identità inquieta.**

A cura di Fondazione Palazzo Magnani.

28

**12.00 Video**

**canale Youtube della Settimana**

**Bird watching** a cura degli utenti del Centro Diurno di Villa Valentini, in collaborazione con Scuola materna Sabastiano Corradi di Arceto e Cooperativa Creative - Cise.



## 15.30 Camminata

Ritrovo presso il **Circolo Sportivo Ricreativo Centro Bisamar**

Via E. Beucci 84 - Scandiano

**Incontrarsi tra movimento e suoni alla ricerca di equilibrio e benessere**

**Camminata** con esercizi rilassanti ed esperienza di body percussion.

A cura del **Ser-DP e SSM di Scandiano** in collaborazione con le associazioni di volontariato del territorio, **Associazione Sostegno & Zucchero**, **Coop. Giro del Cielo** e **Coop. Creativ-Cise**.

28

## 17.00-19.00 Attività per bambini Parco San Lazzaro

Via Amendola, 2 - Campus S. Lazzaro

Reggio Emilia

**Al calar della sera**

**Laboratori e attività rivolte ai bambini.**

A cura **FCR-RECSB**, in collaborazione con **STRADE/Consorzio Romero**.

A seguire possibilità di aperitivo o pic-nic.

*Info e prenotazioni* [d.regnani@coress.org](mailto:d.regnani@coress.org)

tel. 366/8212116

28

28

**17.00-19.00 Presentazione libro  
Sala Galloni Padiglione Morel**

Via Amendola, 2 Campus S. Lazzaro - Reggio Emilia

Presentazione del libro

**La scrittura nelle relazioni d'aiuto**

di Franca Righi, prefazione di Graziella Fava Vizziello.

Sarà presente l'autrice, intervengono Gian Secondo Mazzoli e Marco Trevia.

In collaborazione con Associazione Museo di Storia della Psichiatria e Sostegno e Zucchero.

28

**20.30-22.30 Tavola rotonda  
Circolo Arci Pigalle**

Via Petrella, 2 - Reggio Emilia

Proiezione del video **Legge Basaglia, quarant'anni di innovazione**

Regia di Marco Foderaro.

L'evento rientra nel Ciclo di incontri pubblici con proiezione dei documentari **Il furore delle stelle. Da Basaglia al teatro. Gli incontri successivi si terranno il 6 e 13 ottobre.**

A cura dell'area LAS e dell'Associazione Sentiero Facile. Partecipano Anna Chiara Dall'Osto e Marco Foderaro.



## 8.30 Cineforum Scuole Cinema Rosebud

Via Medaglie d'Oro della Resistenza, 4  
Reggio Emilia

Proiezione per le Scuole Superiori del film

**Marilyn ha gli occhi neri**

di S. Godano (2021).

In collaborazione con il Comune di  
Reggio Emilia.

Seguirà dibattito con Paolo Basini, Luca  
Pingani, rappresentati delle associazioni  
Sentiero Facile e Sostegno e Zucchero.

Le classi interessate possono prenotare  
dall'01/09 scrivendo alla prof. Maria Carla

Ferrari: [mcferrari@libero.it](mailto:mcferrari@libero.it)

## 9.00-11.00 Attività per bambini/scuole Centro Diurno Villa Valentini

Via Ca' Rocca, 7 - Scandiano

Laboratorio **Antonio Ligabue** per la Scuola  
Materna **Sebastiano Corradi** di Arceto  
(Scandiano).

Partecipano **Simona Costi, Simona Pignedoli,**  
**Giovanna Melissa Zanetti** e gli utenti del  
laboratorio **Creatività di Villa Valentini.**

Giovedì

29



29





29

**9.30 Conferenza**  
**Video sul [canale Youtube](#) della Settimana**

**A proposito di identità professionale.  
Psichiatri, neurologi e psicologi a inizio  
Novecento**

Partecipa **Gaddomaria Grassi**. Il video rientra  
nella rassegna *StoricaMente* curata dalla  
Biblioteca scientifica Carlo Livi.



29

**17.00-19.00 Attività per bambini**  
**Parco San Lazzaro**

Via Amendola, 2 - Campus S. Lazzaro  
Reggio Emilia

**Al calar della sera**

Laboratori e attività rivolte ai bambini.  
A cura FCR-RECSB, in collaborazione con  
STRADE/Consorzio Romero.

A seguire possibilità di aperitivo o pic-nic.  
*Info e prenotazioni* [d.regnani@coress.org](mailto:d.regnani@coress.org)  
tel. 366/8212116



29

**17.00 Video**  
**[canale Youtube](#) della Settimana**

**INConTRO** a cura degli utenti del **Centro Diurno**  
di Villa Valentini, in collaborazione con **Scuola**  
materna Sabastiano Corradi di Arceto e  
Cooperativa Creative - Cise.

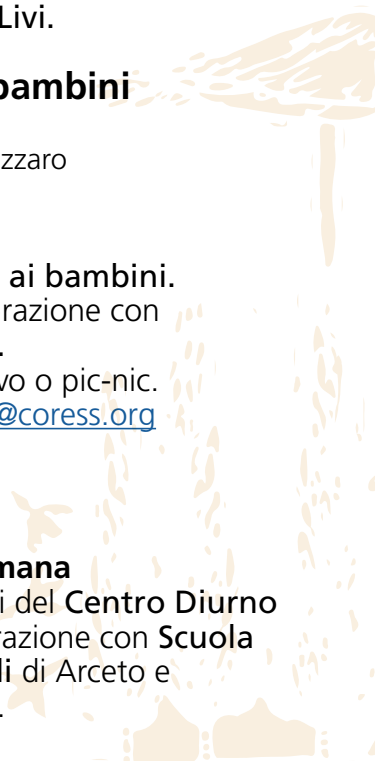



**17.30-19.00 Presentazione libro**

**Librerie.Coop All'Arco**

Via Emilia Santo Stefano, 3/d – Reggio Emilia

**Presentazione dei libri**

**Dottore, ho una Tulip nella testa**

di Luca Nicoli ed Elisa Ferrari.

**Un respiro alla volta. Storie di mindfulness in oncologia e tra gli animali**

di Roberto Ferrari.

Partecipano gli autori e Michela Maur e introduce Silvia Ferrari.

29



**18.00 Mostra**

**Centro sociale Catomes tot**

Via Guido Pancioli, 12 - Reggio Emilia

**Inaugurazione della mostra di ritratti**

**Riconoscersi: l'esperienza del ritratto**

Un progetto dell'Atelier Arte della Coop

**La Quercia** presso il **Drop In del SerDP** di Reggio Emilia. Partecipano: Elena Drago, Anna Rinaldi, Marco Menozzi, utenti e operatori del SerDP di Reggio Emilia.

29

29

## 20.30 Tavola rotonda

### Multiplo

Via Repubblica, 23 - Cavriago

**Giovani + Sport = Benessere. L'importanza dell'attività motoria per raggiungere il benessere psico-fisico nell'età giovanile**

Incontro sul tema della **salute mentale** e sui **benefici** apportati dalla **pratica sportiva**.

Partecipano **Francesca Tirelli, Agnese Zanchetta** e le **associazioni sportive di Cavriago**.

Introduce la serata **Matteo Franzoni**.



Venerdì

30

## 8.30 Cineforum Scuole

### Cinema Rosebud

Via Medaglie d'Oro della Resistenza, 4  
Reggio Emilia

Proiezione per le Scuole Superiori del film **Marilyn ha gli occhi neri** di S. Godano (2021).

In collaborazione con il Comune di Reggio Emilia. Seguirà dibattito con **Fiorello Ghiretti, Gaddomaria Grassi**, rappresentati delle associazioni **Sentiero Facile e Sostegno e Zucchero**. Le classi interessate possono prenotare dall'01/09 scrivendo alla prof. **Maria Carla Ferrari**: [mcferrari@libero.it](mailto:mcferrari@libero.it)

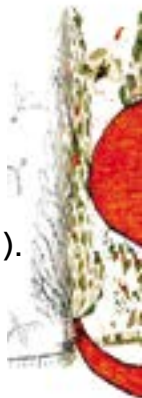

**9.00-12.00 Scuole**

**Sala Burani**

Via Enrico Petrella 1/a - Reggio Emilia

**Visita al complesso di via Petrella**

delle classi V dell'IIS Blaise Pascal di Reggio Emilia. Partecipano **Francesca Fontana, Maurizio Lemmi**, operatori dell'area LAS.

**10.30 Scuole**

**Sala Riunioni della REMS**

Via Montessori, 17/A - Reggio Emilia

**Io penso... chi sono**

Performance teatrale della REMS di Reggio Emilia. Evento dedicato alle classi V del Liceo Canossa di Reggio Emilia.

**15.00-17.00 Conferenza/Seminario**

**Aula Magna Padiglione De Santis**

Via Amendola, 2 - Campus S. Lazzaro  
Reggio Emilia

**L'esperienza di UniMoRe nell'inclusione di studenti disabili nello studio e nello sport ai fini della difesa dell'identità della persona**  
Relatori **Giacomo Guaraldi e Isabella Morlini**.

30

30

30



30

**17.00-19.00 Attività per bambini**  
**Parco San Lazzaro**

Via Amendola, 2 - Campus S. Lazzaro  
Reggio Emilia

**Al calar della sera**

Laboratori e attività rivolte ai bambini.

A cura FCR-RECSB, in collaborazione con  
**STRADE/Consorzio Romero.**

A seguire possibilità di aperitivo o pic-nic.

*Info e prenotazioni* [d.regnani@coress.org](mailto:d.regnani@coress.org)  
tel. 366/8212116



30



**17.00-19.00 Conferenza**  
**Museo di storia della psichiatria**

Via Amendola, 2 - Campus S. Lazzaro  
Reggio Emilia

**L'identità**

Dialogo tra **filosofia e psichiatria.**

Partecipano **Barbara Castiglioni** e

**Alessandro Lezza.**

Introduce **Gian Maria Galeazzi.**



**17.45-19.00 Spettacolo**

**Biblioteca Santa Croce**

Via Adua, 57 - Reggio Emilia

**Un viaggio tra parole e musica**

Performance narrativo-musicale a cura dei partecipanti dei percorsi riabilitativi: **Gruppo lettura** organizzato da CSM Petrella, **Gruppo di musicoterapia** condotto da **Monica Maccaferri** di Anemos e **Gruppo Scrittura Creativa** condotto da **Franca Righi**, con la collaborazione del **servizio Area LAS**.

30



**SettimanadellaSaluteMentale**

OTTOBRE

Sabato

01

• a seguire

• a seguire



9.30-12.30

**Casa Cervi**

Via Fratelli Cervi, 9 - Gattatico

**9.30**

Presentazione e saluti  
Luca Ronzoni, Albertina Soliani e  
Associazione Sostegno e Zucchero.

**10.00-10.45**

**Il volto e lo sguardo tra arte, psicologia e  
neuroscienze: *lectio magistralis***  
di Gianfranco Marchesi.

**Seminario/Tavola rotonda**

**Identità: ritrovarsi nella Comunità:  
storie che parlano**

Partecipano rappresentanti dei servizi  
territoriali dell'Unione Valdenza e del CSM.

**Aperitivo-buffet**

a cura della Pro Loco di Gattatico, con il  
contributo dell'Associazione Sostegno e  
Zucchero ed **esposizione delle opere** del  
laboratorio sull'autoritratto del Centro  
Diurno di San Polo *Storie che parlano in  
mostra.*

## 15.30 Camminata

### Parco San Lazzaro

Via Amendola, 2 - Campus S. Lazzaro  
Reggio Emilia

#### La Lazzarata

**VIII Camminata non competitiva** nel  
Parco del Campus S. Lazzaro aperta a tutti  
i cittadini, genitori, bambini, sportivi e non,  
organizzata dal tavolo del **progetto Parco San  
Lazzaro** a cura del **Dipartimento di Sanità  
Pubblica** in collaborazione con **UISP**.

#### 15.30 Partenza

**La Lazzarata dei Bimbi** (1 Km)

#### 16.00 Partenza

**La Lazzarata** (3 Km e 7 Km)

#### 16.45 Premiazioni

#### *Ritrovo e partenza*

Centro Luoghi di Prevenzione e  
Padiglione Villa Rossi.

Al termine della manifestazione sarà possibile  
fermarsi a conoscere le **iniziative del Parco  
San Lazzaro**.

01



01

## 15.00-19.00 Mostra Museo di storia della psichiatria

Via Amendola, 2 - Campus S. Lazzaro  
Reggio Emilia

### Apertura del Museo di storia della psichiatria.

A cura dei **Musei civici** di Reggio Emilia  
Il Museo è aperto tutti i **sabati** e **domeniche**  
dalle 15.00 alle 18.00.

01

## 18.00 Spettacolo Cortile Museo di storia della psichiatria

Via Amendola, 2 - Campus S. Lazzaro  
Reggio Emilia

### Pinocchio al contrario

Narrazione per adulti e bambini  
A cura FCR-RECSB e Liceo Aldo Moro  
di Reggio Emilia.





**15.00-18.00 Mostra**  
**Museo di storia della psichiatria**

Via Amendola, 2 - Campus S. Lazzaro  
Reggio Emilia

**Apertura del Museo di storia della psichiatria**

A cura dei **Musei civici di Reggio Emilia**.  
Il Museo è aperto tutti i **sabati** e **domeniche**  
dalle **15.00** alle **18.00**.



**17.00-19.00**

**Spettacolo/Tavola rotonda**  
**Teatro Sociale di Gualtieri**

Piazza IV Novembre, 29 - Gualtieri

**Le identità dell'arte**

Proiezioni di video sui lavori di atelier  
Servizio di Salute Mentale Area Nord,  
con interventi dei partecipanti.  
Partecipano operatori e utenti del Servizio di  
Salute Mentale Area Nord.  
Con il patrocinio del **Comune di Gualtieri**.

Domenica

02

02



## E LA SETTIMANA CONTINUA CON

Lunedì

03

### 9.00-13.00 Formazione ECM Sala Galloni Padiglione Morel

Via Amendola, 2 - Campus S. Lazzaro  
Reggio Emilia

#### **Violenza di genere e uso di sostanze**

Relazioni di Alexandra Collins, Giovanna Laura De Fazio. Partecipazione di stakeholders, enti ed associazioni.

Programma dettagliato e iscrizioni sul sito  
[www.ausl.re.it](http://www.ausl.re.it)

Martedì

04



### 15.00-18.00 Tavola rotonda Tecnopolo

Piazzale Europa, 1 - Reggio Emilia

#### **Identità migranti; confini identitari o identità confinate? Il bisogno di affiliazione non ha confini né barriere**

A cura del Tavole interistituzionale  
Reggiane Off.





**20.30-22.30 Tavola rotonda**

**Circolo Arci Pigalle**

Via Petrella, 2 - Reggio Emilia

Proiezione del video

**Non sa di nomi la vita**

Regia **Giovanna Poldi Allai** e **Andreina Garella**.

L'evento rientra nel Ciclo di incontri pubblici con proiezione dei documentari:

*Il furore delle stelle. Da Basaglia al teatro.*

A cura dell'area Lavoro Appartamenti

**Socialità** e dell'Associazione Sentiero Facile.

Partecipano operatori dei servizi di salute mentale di Reggio Emilia.



**IDENTITÀ  
INQUIETA**

**18.00 Spettacolo**

**Museo di storia della psichiatria**

Via Amendola, 2 - Campus S. Lazzaro  
Reggio Emilia

**Abbondio 1894: identità inquieta**

Lezione performativa ispirata ai documenti dell'Archivio dell'ex Ospedale psichiatrico San Lazzaro di Reggio Emilia.

A cura dell'Ensemble PerIncantamento e Accademia degli incogniti.

Giovedì

06

Sabato

08

**Settimana della Salute Mentale**

Giovedì

13

**20.30-22.30 Tavola rotonda**

**Circolo Arci Pigalle**

Via Petrella, 2 - Reggio Emilia

**Proiezione del video**

**In bianco e Nero**

Regia **Marco Foderaro**.

L'evento rientra nel Ciclo di incontri pubblici con proiezione dei documentari:

*Il furore delle stelle. Da Basaglia al teatro.*

A cura dell'area Lavoro Appartamenti Socialità e dell'Associazione Sentiero Facile.

Partecipano operatori dei servizi di salute mentale di Reggio Emilia.

Venerdì

14

**10.00 Mostra**

**Sala Colonne - Chiostrì di San Pietro**

Via Emilia San Pietro 44/c - Reggio Emilia

Inaugurazione della mostra fotografica

**Sguardi e Riflessi**

A cura dei centri DCA di Correggio, Guastalla e Reggio Emilia.

## 17.00 Presentazione libro

### Sala Colonne - Chiostri di San Pietro

Via Emilia San Pietro 44/c - Reggio Emilia

Presentazione del libro

**Le mani in pasta**

di Laura Dalla Ragione.

### Tavola rotonda

Partecipano l'autrice, Anna Maria Gibin,  
rappresentanti delle Associazioni Briciole,  
Casina dei bimbi e Cibo e gioia.

14

• a seguire •••••





## Relatori

**Federico Alessandro Amico** Consigliere regionale, Presidente Commissione PAR

**Paolo Basini** Psichiatra

**Piero Benassi** Psichiatra, Associazione Museo di Storia della Psichiatria

**Luca Benecchi** Responsabile Servizio Sociale Unificato e Ufficio di Piano, Unione Tresinaro Secchia

**Emanuela Bianchini** Presidente Associazione Briciole

**Federico Boaron** Psichiatra, Direttore U.O. Psichiatria Forense (SSD), Responsabile Sanitario REMS Casa degli Svizzeri, AUSL di Bologna

**Luciana Bonilauri** Archivista e scrittrice

**Maurizio Casini** Voce narrante Border Trio

**Luigi Castelletti** Psichiatra, REMS, Azienda USL-IRCCS di Reggio Emilia

**Barbara Castiglioni** Docente di filosofia, Liceo Ariosto Spallanzani di Reggio Emilia

**Stefano Cavallini** Associazione Rete Italiana Noi e le Voci

**Andrea Cecilian** Docente del Dipartimento di Scienze per la Qualità della Vita, Università di Bologna

**Alexandra Collins** Assistant Professor, Brown University School of Public Health

**Michela Compiani** Terapista occupazionale, Azienda USL-IRCCS di Reggio Emilia

**Cristina Contini** Associazione Sentire le voci

**Valentina Corradi** Fisioterapista, Azienda USL-IRCCS di Reggio Emilia

**Simona Costi** Insegnante, Scuola Materna Sebastiano Corradi di Arceto

**Laura Dalla Ragione** Referente per il Ministero della Salute per i DCA e Responsabile Programma DCA dell'Umbria

**Anna Chiara Dall'Osto** Tecnico della riabilitazione psichiatrica, Azienda USL-IRCCS di Reggio Emilia

**Giovanna Laura De Fazio** Professoressa Associata di Criminologia, UniMoRe

**Sara Del Monte** Psichiatra, Responsabile REMS, Azienda USL-IRCCS di Reggio Emilia

**Fabio Dito** Psicologo, referente Dipartimentale utenza in carico ai servizi e sottoposta a provvedimenti da parte della Magistratura, Garante dei progetti, Cruscotto regionale pazienti autori di reato, AUSL di Modena

**Elena Drago** Atelierista

**Graziella Fava Vizziello** già Professore Ordinario di Psicopatologia psicodinamica dello sviluppo, Università di Padova

**Elisa Ferrari** Scrittrice

**Roberto Ferrari** Biologo, Istruttore Mindfulness, Docente al Master di Mindfulness Università La Sapienza di Roma

**Silvia Ferrari** Professore associato in Psichiatria, UniMoRe

**Claudio Ferretti** Direttore del Servizio Salute Mentale e Dipendenze Patologiche negli Istituti Penitenziari, Azienda USL-IRCCS di Reggio Emilia

**Maria Michela Filippis** Tecnico della riabilitazione psichiatrica, Centro semi residenziale diurno Busetti, Azienda USL-IRCCS di Reggio Emilia

**Marco Foderaro** Regista

**Francesca Fontana** Psichiatra, Azienda USL-IRCCS di Reggio Emilia

**Matteo Franzoni** Vice sindaco e Assessore allo sport, Comune di Cavriago

**Gian Maria Galeazzi** Professore Ordinario di Psichiatria UniMoRe, Direttore Dipartimento ad Attività Integrata Salute Mentale e Dipendenze Patologiche, Azienda USL-IRCCS di Reggio Emilia

**Giacomo Galavotti** Associazione Rete Italiana Noi e le Voci

**Augusto Gentili** Psichiatra

**Fiorello Ghiretti** Psicologa-Psicoterapeuta, Responsabile Programma psicologia Clinica e di Comunità e Centro Adolescenza Open-g, Azienda USL-IRCCS di Reggio Emilia

**Anna Maria Gibin** Psicologa-Psicoterapeuta, Responsabile Programma DCA, Azienda USL-IRCCS di Reggio Emilia

**Gaddomaria Grassi** Psichiatra, già Direttore del Dipartimento Salute Mentale e Dipendenze Patologiche - Azienda USL-IRCCS di Reggio Emilia

**Giacomo Guaraldi** Servizio Accoglienza Studenti Disabili e con DSA, delegato del Rettore alla disabilità e DSA, UniMoRe

**Maurizio Iemmi** Responsabile Professioni sanitarie CSM Petrella, Azienda USL-IRCCS di Reggio Emilia

**Elisabetta Lalumera** Professoressa associata, Dipartimento di Scienze per la Qualità della Vita, Università di Bologna

**Alessandro Lezza** Psichiatra, Direttore FF Salute Mentale Area Sud, Azienda USL-IRCCS di Reggio Emilia

**Monica Maccaferri** Musicoterapeuta Anemos

**Marina** Vice Presidente Associazione Cibo e Gioia

**Cristina Marchesi** Direttore Generale, Azienda USL-IRCCS di Reggio Emilia

**Gianfranco Marchesi** Neurofisiatra

**Monica Massaccesi** Infermiera, Responsabile Professioni Sanitarie U.O CSM e Ser-DP di Scandiano, Azienda USL-IRCCS di Reggio Emilia

**Michela Maur** Oncologo, AOU Policlinico Modena

**Stefano Mazzacurati** Psichiatra, Associazione Museo di Storia della Psichiatria

**Rosita Mazzi** Assistente Sociale Ser-DP di Scandiano, Azienda USL-IRCCS di Reggio Emilia

**Gian Secondo Mazzoli** Direttore Scuola Adleriana di Psicoterapia - Reggio Emilia, Presidente della Società Italiana di Psicologia Individuale SIPI

**Marco Menozzi** Presidente Centro Sociale Catomes Tot - Reggio Emilia

**Isabella Morlini** Professore Associato Dipartimento di Economia Marco Biagi, delegata del Rettore allo Sport, UniMoRe



**Elisabetta Musi** Docente di Scienze della formazione, Università Cattolica del Sacro Cuore di Piacenza

**Claudia Nasi** Presidente Casina dei bimbi

**Nicoletta Natalini** Direttore Sanitario, Azienda USL-IRCCS di Reggio Emilia

**Antonio Nicolaci** Psicologo, Direttore Dipendenze Patologiche Area Sud, Azienda USL-IRCCS di Reggio Emilia

**Luca Nicoli** Psicoterapeuta, psicoanalista SPI, professore a contratto Università di Parma

**Giuseppe Pagnoni** Professore Associato Dipartimento Scienze Biomediche, Metaboliche e Neuroscienze, UniMoRe

**Francesco Paolella** Storico

**Pietro Pellegrini** Psichiatra, Direttore Dipartimento Assistenziale Integrato Salute Mentale Dipendenze Patologiche, Ausl di Parma

**Silvia Perucchetti** Musicologa

**Simona Pignedoli** Atelierista, Creative-Cise

**Luca Pingani** Ricercatore, UniMoRe

**Franca Righi** Psicologa, Associazione Museo di Storia della Psichiatria

**Anna Rinaldi** Psicologa

**Luca Ronzoni** Sindaco di Gattatico

**Michele Sanza** Psichiatra, Direttore F.F. Dipartimento di Salute Mentale e Dipendenze Patologiche Forlì-Cesena, Direttore S.C. Dipendenze Patologiche Forlì - Cesena AUSL della Romagna

**Maria Grazia Sarzi Sartori** Responsabile Professioni sanitarie Centro semi residenziale diurno Busetti, Azienda USL-IRCCS di Reggio Emilia

**Alice Sghedoni** Fisioterapista, Azienda USL-IRCCS di Reggio Emilia

**Albertina Soliani** Presidente Istituto Alcide Cervi

**Nicoletta Spadoni** Assistente Sociale, Responsabile Polo Territoriale di Scandiano, Coordinamento area adulti e fragilità Servizio Sociale Unificato, Comune di Scandiano

**Faustino Stigliani** Voce recitante Border Trio

**Simone Stoppazzoni** Infermiere CSM Petrella, Azienda USL-IRCCS di Reggio Emilia  
**Francesca Tirelli** Psicologa-Psicoterapeuta, Servizio NPIA Montecchio Emilia e  
Centro Adolescenza Open-g, Azienda USL-IRCCS di Reggio Emilia  
**Marco Trevia** Psichiatra, Direttore Salute Mentale e Dipendenze Patologiche  
Area Nord, Vice Direttore Dipartimento ad Attività Integrata Salute Mentale e  
Dipendenze Patologiche, Azienda USL-IRCCS di Reggio Emilia  
**Claudio Ughetti** Musicista Border Trio  
**Agnese Zanchetta** Psicologa-Psicoterapeuta, Servizio NPIA Montecchio Emilia,  
Azienda USL-IRCCS di Reggio Emilia  
**Giovanna Melissa Zanetti** Educatrice professionale, Azienda USL-IRCCS di Reggio Emilia  
**Gloria Zanni** Educatrice professionale, Azienda USL-IRCCS di Reggio Emilia

## Ringraziamenti

Associazione <b>Il Giardino di Baobab</b>	<b>Casa Cervi</b> - Gattatico
Associazione <b>Museo di Storia della</b>	<b>CEIS</b> - Reggio Emilia
<b>Psichiatria</b>	<b>Centro Diurno Busetti</b>
Associazione <b>REFOTO</b>	<b>Centro Sociale Catomes Tot</b>
Associazione <b>Rete Italiana Noi e le voci</b>	<b>Chille de la balanza</b>
<b>AVO</b>	<b>Circolo Arci Pigalle</b>
<b>AUSER</b> Distretto Scandiano, Casalgrande e Castellarano	<b>Circolo Bismar</b> - Scandiano
Biblioteca <b>Gaetano Salvemini</b> - Scandiano	<b>Cittadinanzattiva</b>
Biblioteca <b>Pablo Neruda</b> - Albinea	<b>Comune di Casalgrande</b>
Biblioteca <b>Sognalibro</b> - Casalgrande	<b>Comune di Cavriago</b>
Biblioteca <b>Bonaventura Corti</b> - Viano	<b>Comune di Gattatico</b>
Biblioteca <b>San Pellegrino</b> - Reggio Emilia	<b>Comune di Gualtieri</b>
Biblioteca <b>Santa Croce</b> - Reggio Emilia	<b>Comune di Reggio Emilia - Città delle</b>
<b>Border trio</b>	<b>persone</b>
	<b>Comune di Scandiano</b>

Consorzio Oscar Romero	Multiplo di Cavriago
Coop Creative-Cise	Musei civici di Reggio Emilia
Coop Giro del Cielo	Museo Laboratorio della Mente
Coop Sociale Anziani e Non Solo	Asl Roma1
Distretto di Castelnovo ne' Monti	Noi e le voci
Farmacie Comunali Riunite	Ospedale S. Anna - Castelnovo ne' Monti
Fondazione Museo Antonio Ligabue di Gualtieri	Parrocchia San Lazzaro
Fondazione Mario Tobino	Polisportiva Pace
Fondazione Palazzo Magnani	Pro loco di Gattatico
Fondazione Pietro Manodori	Progetto Crescere
Galline Volanti APS	Reggio Emilia Città - Senza Barriere
IIS Blaise Pascal - Reggio Emilia	San Servolo - Servizi Metropolitani di Venezia
L'Indaco Atelier di Ricerca Musicale ed Espressiva	Scuola Materna Sebastiano Corradi - Arceto
Libreria Coop All'Arco	Sentiero Facile ASP
Liceo Aldo Moro - Reggio Emilia	Sentire le voci
Liceo Matilde di Canossa - Reggio Emilia	Servizi sociali Unione Tresinaro Secchia
Lilt	Servizi territoriali Unione Val d'Enza
L'Improvviso gruppo di sperimentazione teatrale	Sostegno e Zucchero
Luoghi di Prevenzione Mente in rete	STRADE
	Tecnopolo - Reggio Emilia
	UISP



**S**ettimana della  
Salute  
**Mentale**  
Reggio Emilia



**L**a Settimana della Salute Mentale è organizzata dal **Dipartimento Attività Integrata Salute Mentale e Dipendenze Patologiche della Azienda USL di Reggio Emilia IRCCS.**

- *Info* Tel. 0522 335255
- *Mail* [settimanasalutementale@ausl.re.it](mailto:settimanasalutementale@ausl.re.it)
  - [www.ausl.re.it](http://www.ausl.re.it)



[canale Youtube](#) della Settimana della salute mentale



<https://www.facebook.com/settimanasalutementale>



<https://instagram.com/settimanadellasalutementale>